

TABELLA LOTTI

LOTTO N°	SUPERFICIE LOTTO mq	VOLUME DI PROGETTO mc	II mc/mq	SUP. COPERTA mq	I copertura %
LOTTO 1	613,00	1.068,21	1,74	147,34	24,03%
LOTTO 2	607,90	1.068,21	1,76	147,34	24,24%
LOTTO 3	607,70	1.068,21	1,76	147,34	24,25%
LOTTO 4	607,70	1.068,21	1,76	147,34	24,25%
LOTTO 5	636,82	1.154,34	1,81	159,22	25,00%
LOTTO 6	952,14	1.404,12	1,47	233,00	24,47%
TOTALE		6.831,30			

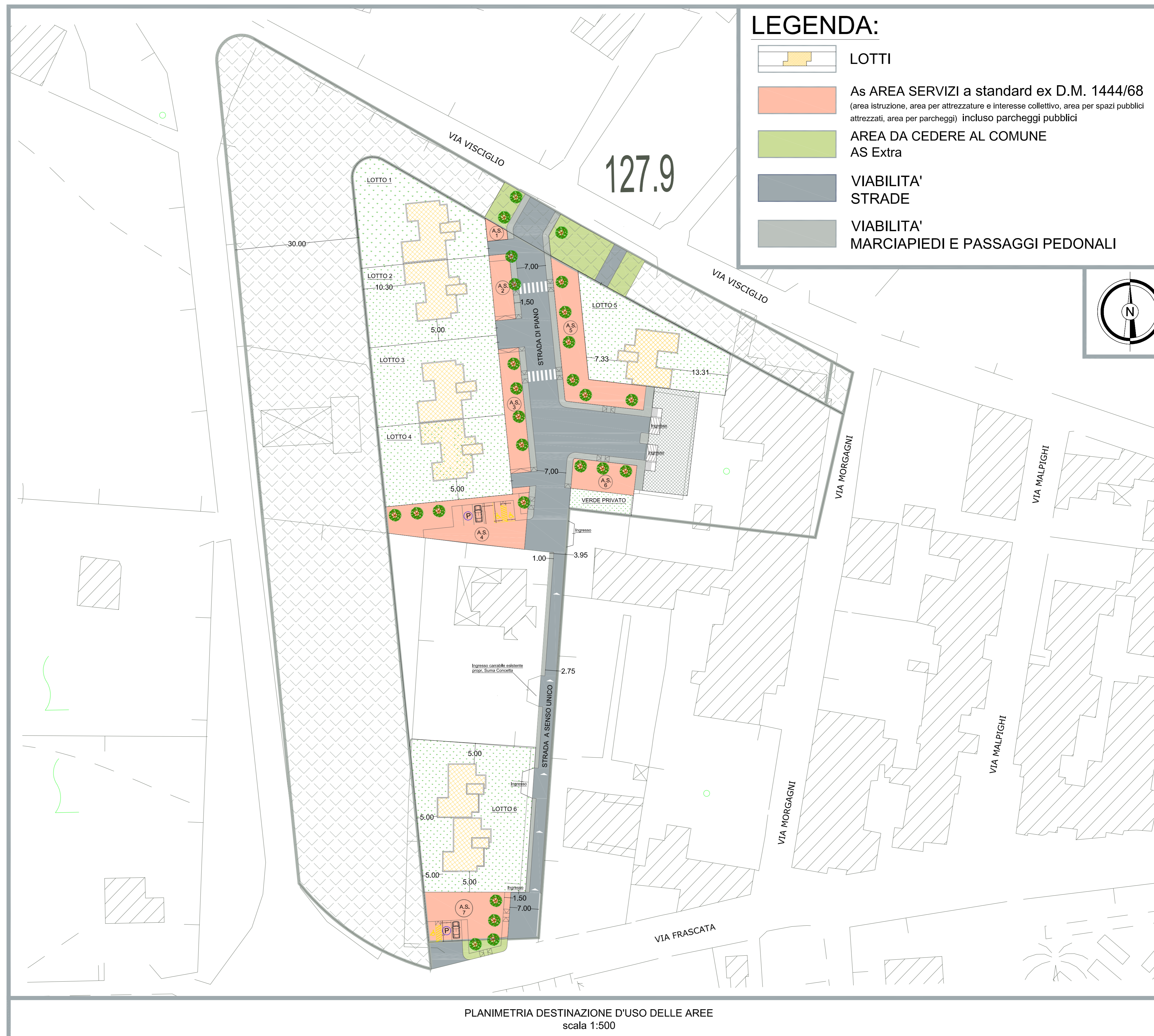

COMUNE DI ORIA
PROVINCIA DI BRINDISI



OGGETTO:
PIANO DI LOTTIZZAZIONE DELL'INSULA BI

TITOLO:
PLANIMETRIA GENERALE
PROFILI E SEZIONI

TAVOLA
03

COMMITTENTE:
Cannalire L. Ilana, nata a Francavilla F. na il 14/01/1965

FIRMA:

PROGETTISTA:
STUDIO D'INGEGNERIA
Ina. Cosimo Pescatore
vico Firenze, 4
72024 - Oria (BR)
tel 0831 849970 - fax 0831 840780
email: ina.pescatore@gmail.com

DATA:
01/03/2024

SCALA:
1:1.000 - 1:500

DISEGNATO
COMMESSA

CODICE

Questo disegno di proprietà dello "Studio di Ingegneria Pescatore" è tutelato ai termini di legge.

esaminato discusso approvato

PLANIMETRIA DESTINAZIONE D'USO DELLE AREE
scala 1:500